

Violino P.mo

1

Provando e riprovando

Quartetto in La maggiore



Eseguito la prima volta a Lucca il 19-3-1945
(dal «Quartetto Boccherini»)
Roberto Martinelli (1° Violino)
Francesco Giuntoli (2° Violino)
Ivo Abate (Viola)
Alfredo Martinelli (Violoncello)

Allegro

A

p

p

B

pp

p

F

p

F

calando

Espressivo

p

cres

p

Dim.

cres.

F

1a volta

2a volta

mF

p

cres

calando

mF

calando

P cres

FF

2



espressivo

p

G

mf

cres — sempre — cres —

H

f

F

calando

F

restez

V. S.

cresc

calando

cres

cresc.

f

calando

F

dim

calando

V. S.

Espressivo

mp

mf

cresc

ff

ff

434

min. 9'

Adagio
Molto

cres

F

P

PP

mf

cresc.

A

F

calando

PP

risoluto

F

P

V. S.

10

P

cres a poco a poco

B

F

calando

P

Poco più

P

C

cresc

cres

f

calando

p cresc

cres

cres

F

FF calando

D

p

Stentato

1º tempo

E

Deciso

p

p

f

V. S.

p

cres

cres *sempre*

FF *calando* *p*

stentato

calando

139



Mis. 9'

13

Scherzo = All.o Vivace
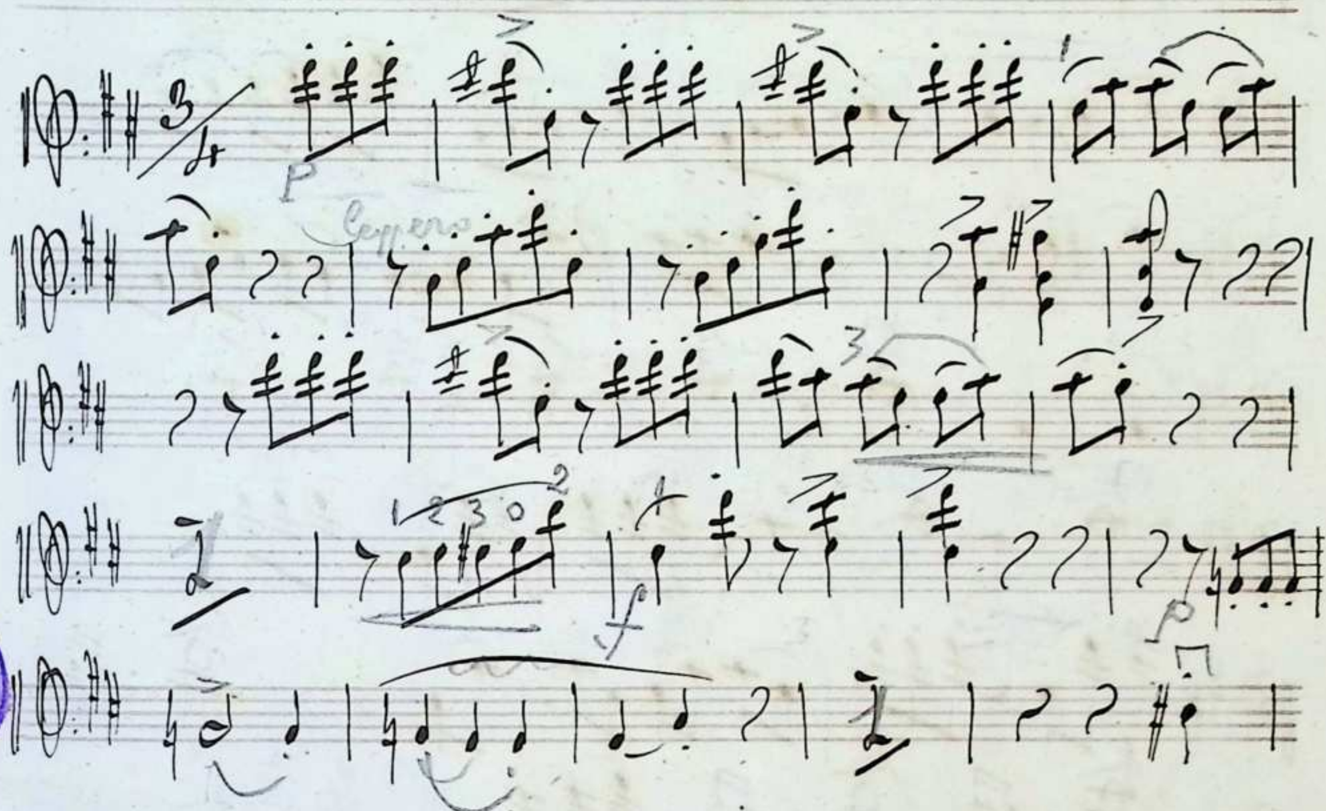


V. S.

leggere il II° e celli

A

cresc.

p cresc.

p

B

pp

Trio

15

1° volta

cresc.

2° volta

V. S.

16

cresc

p

cresc

p cresc

p

pp

All° Vivace

f

mf

f

mf

p

p

cresc

calando

f

p

A

Ligato e p



V. S.

mf

F

calando

B

p

P

F

P

P legato

cres

P

cres

affrett...

rit.

F.P

sempre legato

cresc

calando

mp

cres

cresc

1a volta

2a volta

V.S.

II

E

F

2

G

FF

calando

3

Accelerando

2

3

mf p cresc e accell. sempre

H

f

calando

2

I

cres

mf F

2

F

FF

2

cres ed affrettando

mp

V.S.

L

f

p

M

mezzo forte

f

5

p

1º tempo

1º Temp.

rall.

3

p

N

Secca

calando

V.S.

cres. ed accelerando

p. cres.

rall.

cres.

rall.

4' 15"

